



Organizzazione: ASD Dynamic Center Valle Belbo in collaborazione con A.S.C. (Attività Sportive Confederate) - Con il Patrocinio: Comune di Santo Stefano Belbo, Comune di Castiglione Tinella, Regione Piemonte, Fondazione Cesare Pavese, Ente Turismo Alba Bra Langhe e Roero

# 29 Settembre 2013

## II ° TRAIL del MOSCATO

*Santo Stefano Belbo - Castiglione Tinella (Cn)*



La 50 km - Vale 1 punto per l'iscrizione al  
"The North Face® Ultra-Trail du Mont-Blanc®"



[www.dynamic-center.it/eventi](http://www.dynamic-center.it/eventi)



**Il Trail si svolgerà nelle magnifiche colline delle Langhe del Moscato, tra vigneti e boschi nel territorio dei Comuni di Santo Stefano Belbo e Castiglione Tinella ( Cn ) - ITALY -**

**3 Gare: Partenza dalla Piazza del Municipio di Santo Stefano Belbo**

- 50 Km 2570 mt D+ part. ore 07.30 - 96% off road (Competitiva)
- 20 Km 1000 mt D+ part. ore 09.30 - 96% off road (Competitiva)
- 11 Km 400 mt D+ part. ore 10.00 - asfalto/sterrato :

**\* CORSA Non Competitiva LIBERA A TUTTI**

**Sullo stesso percorso :**

- \* Camminata Sportiva per i praticanti il NORDIC WALKING**
- \* CAMMINATA ENOGASTRONOMICA**



seguici su Facebook "Trail del Moscato"



seguici su Twitter "@trailmoscato"



" IO non getto i miei rifiuti "

**Iscrizioni on line tramite  
[WWW.WEDOSPORT.NET](http://WWW.WEDOSPORT.NET)**



Aderente alle Gare  
del Progetto  
Sportivo  
Umanitario  
<http://irunfor.findthecure.it/>



## PROGRAMMA:

### Sabato 28 Settembre 2013

- Ore 17,00-19,30 inizio distribuzione pettorali presso A.S.D. Dynamic Center Vb via Luigi Incisa 14
- Ore 20,00 -22,00 fine consegna pettorali
- Ore 19,30 cena - Ore 23.00 a nanna

### Domenica 29 Settembre 2013

- Dalle 05,30 alle 06,30 consegna ultimi pettorali c/o ASD Dynamic Center Vb via Luigi Incisa 14
  - Ore 05,30-08,30 colazione
  - Ore 06,45 punzonatura
  - Ore 07,15 briefing area partenza (p.zza Umberto I°)
- 
- Ore 07.30 Partenza TRAIL  
"Lavorare stanca": 50 Km - 2570 m D+. Competitiva  
Corsa Qualificante "The North Face® UltraTrail du Mont-Blanc®" con validità 1 punto
- 
- Ore 08,30 fine consegna pettorali "paesi tuoi" c/o ASD Dynamic Center Vb via Luigi Incisa 14
  - Ore 08,45 punzonatura pettorali
  - Ore 09,15 briefing
- 
- Ore 09.30 Partenza TRAIL  
"Paesi Tuoi": 20 Km 1000 m D+ -Competitiva
- 
- Ore 10.00 Partenza Corsa "Sali Scendi"  
11 Km NON COMPETITIVA Libera a Tutti (necessaria la liberatoria)
- 
- Ore 13,00 pranzo - Ore 14,30 premiazioni
  - Ore 13,30 chiusura km 20
  - Ore 16,00 chiusura km 50

## Iscrizioni on line tramite [WWW.WEDOSPORT.NET](http://WWW.WEDOSPORT.NET)

**NB: per la 11 km possibilità di iscriversi anche in loco presso ASD dynamic Center via L. Incisa 14, il giorno della partenza entro le 09.30**

### MODALITÀ ISCRIZIONE:

- Fino al 16 Settembre:  
Euro 16,00 trail 20 Km - Euro 36,00 trail 50 Km  
Euro 9,00 corsa 11Km
  - Dal 17 Settembre a sabato 27 salvo disponibilità pettorali: Euro 21,00 trail 20 Km  
Euro 41,00 trail 50 Km
  - Massimo iscritti : 500 persone.
- N.B. Gli atleti del Nordic Walking possono iscriversi sia alla 20 Km che alla 11 km come Non Competitivi - Per le iscrizioni e modalità vedere [www.Wedosport.net](http://www.Wedosport.net) - [www.dynamic-center.it/eventi](http://www.dynamic-center.it/eventi)**

**N.B: UN EURO A ISCRIZIONE SARA' DEVOLUTO DIRETTAMENTE AL MOMENTO DELL'ISCRIZIONE ALL'ASSOCIAZIONE "FIND THE CURE" PER IL PROGETTO UMANITARIO DI COSTRUZIONE POZZI NEL MALI ( al momento dell'iscrizione sarà possibile fare anche una offerta libera)**

- La quota di iscrizione comprende:
  - Pettorale in quadricromia - Microchip WEDOSPORT
  - Ricco Pacco gara con MAGLIA TECNICA e prodotti del Territorio - possibilità di dormire con il sacco a pelo nel palazzetto dello sport
  - Doccia calda all'arrivo
  - Pranzo completo all'arrivo dopo la gara per i partecipanti alla 20 km e 50 km
  - Premio "FINISHER" (per coloro che porteranno a termine il percorso)
  - Pasta party e pacco gara per i partecipanti alla 11Km
- La quota di iscrizione non comprende:
  - La cena del sabato sera acquistabile al momento dell'iscrizione con un aumento di Euro 15,00
  - Quanto non espressamente dichiarato alla voce "la quota di iscrizione comprende".
- Nel modulo iscrizione inserire:
  - taglia magliette
  - costo della cena Euro 15,00
  - possibilità di pernottare in strutture ricettive
  - possibilità di dormire in sacco a pelo presso il Palazzetto dello Sport
  - possibilità di utilizzare area attrezzata per i camper
- PREMI**
  - Non in denaro, ma prodotti enogastronomici locali, materiale tecnico e coppe.
  - Verranno premiati i primi 3 concorrenti assoluti, maschili e femminili, per ogni gara.
  - Ulteriori premi verranno sorteggiati tra i pettorali dei Finisher presenti alla premiazione.

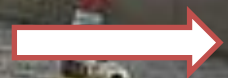



## TRAIL del MOSCATO 20 km "Paesi Tuoi" 1000 m D+ (rosso)

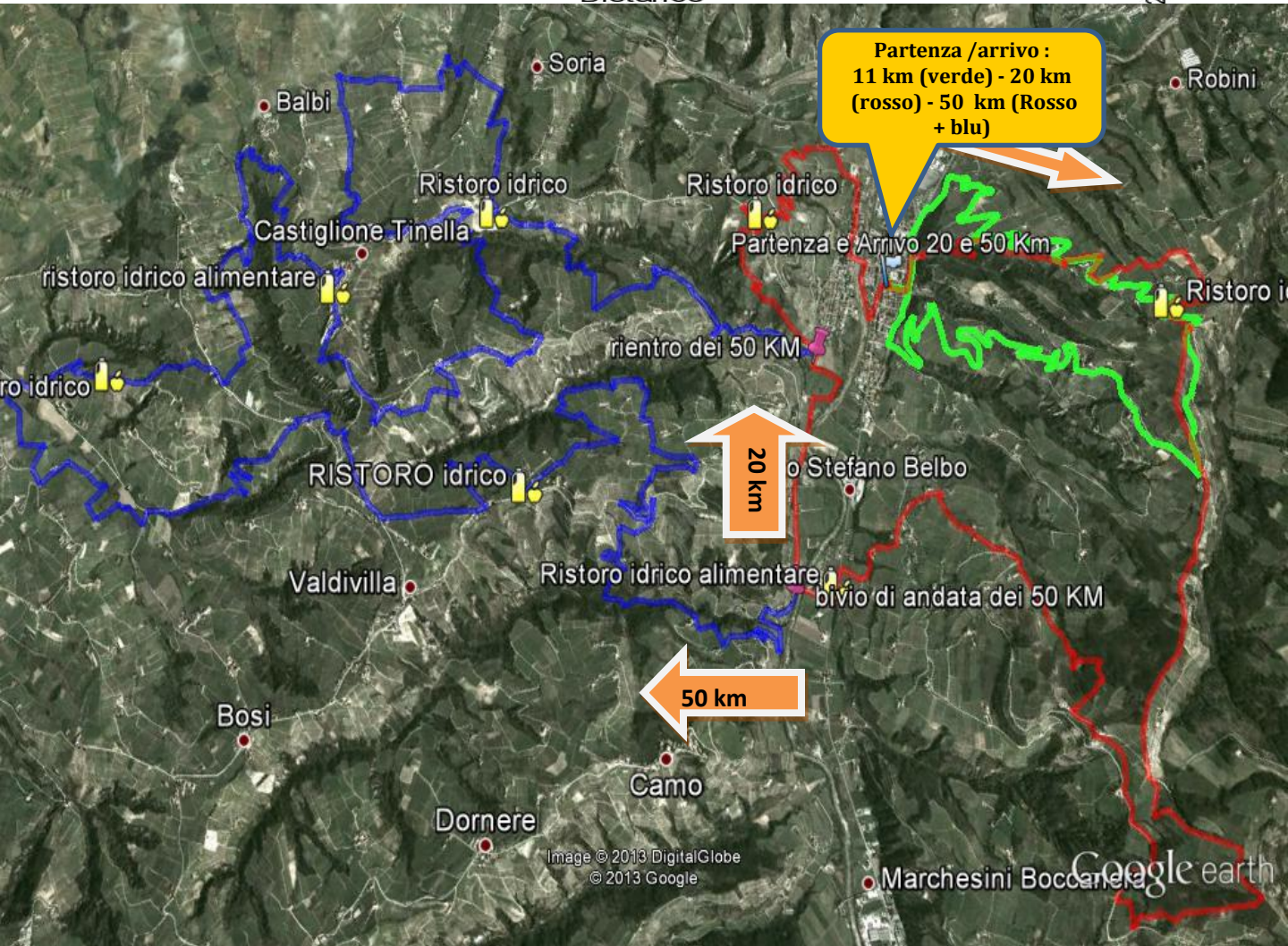
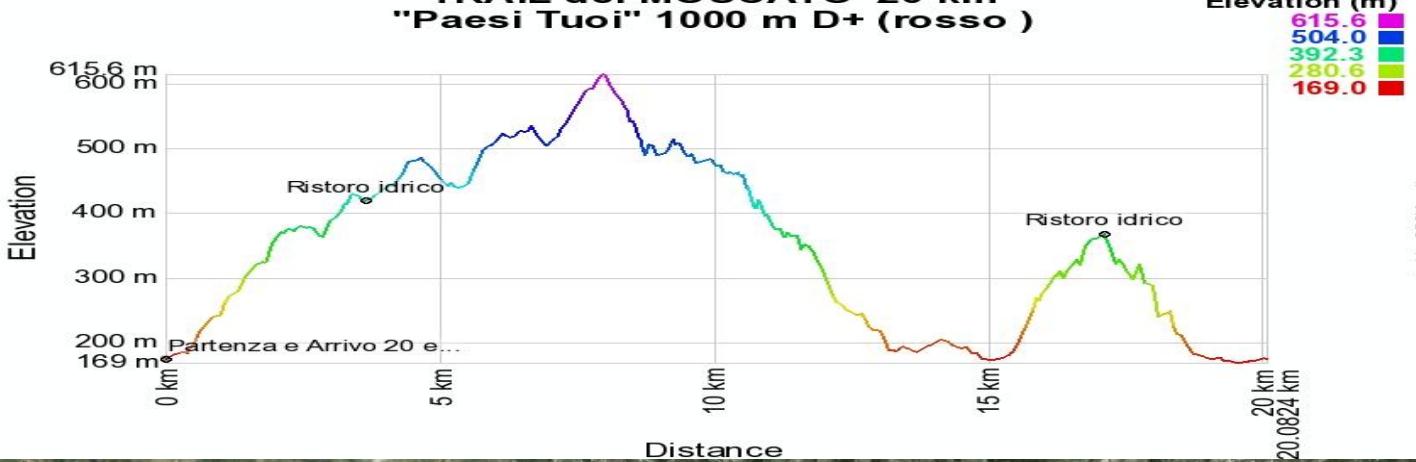

## TRAIL del MOSCATO 50 km "Lavorare Stanca" 2570 m D+ (rosso + blu)

